

Visualizar Pix agrupados

Extrato de Conta Corrente

G332041515503902008
04/05/2023 15:20:13

Cliente - Conta atual

Agência 4150-5
 Conta corrente 9041-7 FUNDO DE PREVIDENCIA SOCI
 Período do extrato 04 / 2023

Lançamentos

Dt. balancete	Dt. movimento	Ag. origem	Lote	Histórico	Documento	Valor R\$	Saldo
24/03/2023		0000	00000	000 Saldo Anterior			0,00 C
04/04/2023		4150	99015	470 Transferência enviada	554.150.000.009.043	56.020,16 D	
				04/04 11:28 FUNDO DE PREVIDENCIA SOC			
04/04/2023		0000	00000	855 BB Previden RF Fluxo	780	56.020,16 C	0,00 C
10/04/2023		0000	14134	612 Crédito Fornecedor INSS	65.082	244.909,84 C	
				INSTITUTO NACIONAL DO SEGURO SOCIAL			
10/04/2023		0000	00000	345 BB Previden RF Fluxo	780	244.909,84 D	0,00 C
18/04/2023		4150	99015	870 Transferência recebida	554.150.000.007.175	845,67 C	
				18/04 16:31 PM TEJUCUOCA -FEB			
18/04/2023		4150	99015	870 Transferência recebida	554.150.000.007.175	70.666,36 C	
				18/04 16:31 PM TEJUCUOCA -FEB			
18/04/2023		4150	99015	870 Transferência recebida	554.150.000.007.175	403.843,59 C	
				18/04 16:31 PM TEJUCUOCA -FEB			
18/04/2023		4150	99015	870 Transferência recebida	554.150.000.007.175	43.274,85 C	
				18/04 16:31 PM TEJUCUOCA -FEB			
18/04/2023		4150	99015	870 Transferência recebida	554.150.000.010.579	18.747,84 C	
				18/04 15:50 PREF MUN DE TEJUCUOCA			
18/04/2023		4150	99015	870 Transferência recebida	554.150.000.010.579	5.465,63 C	
				18/04 15:50 PREF MUN DE TEJUCUOCA			
18/04/2023		4150	99015	870 Transferência recebida	554.150.000.010.579	36.935,57 C	
				18/04 15:50 PREF MUN DE TEJUCUOCA			
18/04/2023		4150	99015	870 Transferência recebida	554.150.000.010.579	14.550,49 C	
				18/04 15:50 PREF MUN DE TEJUCUOCA			
18/04/2023		4150	99015	870 Transferência recebida	554.150.000.010.579	13.843,20 C	
				18/04 15:50 PREF MUN DE TEJUCUOCA			
18/04/2023		4150	99015	870 Transferência recebida	554.150.000.010.579	16.243,25 C	
				18/04 15:50 PREF MUN DE TEJUCUOCA			
18/04/2023		4150	99015	870 Transferência recebida	554.150.000.011.693	833,28 C	
				18/04 15:36 GABINETE			
18/04/2023		4150	99015	870 Transferência recebida	554.150.000.011.694	11.351,12 C	
				18/04 16:16 FINANÇAS			
18/04/2023		4150	99015	870 Transferência recebida	554.150.000.011.695	14.720,64 C	
				18/04 15:35 INFRAESTRUTURA			
18/04/2023		4150	99015	870 Transferência recebida	554.150.000.011.696	8.575,75 C	
				18/04 15:42 AGRICULTURA			
18/04/2023		4150	99015	870 Transferência recebida	554.150.000.101.103	416,64 C	
				18/04 16:31 P M T FUNDO MUN EDUCACAO			
18/04/2023		4150	99015	870 Transferência recebida	554.150.000.101.103	2.080,00 C	
				18/04 16:31 P M T FUNDO MUN EDUCACAO			

18/04/2023	4150	99015	870 Transferência recebida	554.150.000.108.000	7.771,76 C	
			18/04 16:17 P M TEJUSSUOCA F M A SOC			
18/04/2023	4150	99015	870 Transferência recebida	554.150.000.108.000	833,28 C	
			18/04 16:17 P M TEJUSSUOCA F M A SOC			
18/04/2023	4150	99015	870 Transferência recebida	554.150.000.108.000	6.850,03 C	
			18/04 16:17 P M TEJUSSUOCA F M A SOC			
18/04/2023	0000	13049	345 BB PREV RF TP XXI	1.202.028	648.740,98 D	
18/04/2023	0000	00000	345 BB Previden RF Fluxo	780	29.107,97 D	0,00 C
19/04/2023	0962	99015	870 Transferência recebida	550.962.000.041.299	2.080,00 C	
			19/04 16:54 SEC JUV CULT DESP			
19/04/2023	0962	99015	870 Transferência recebida	550.962.000.041.299	1.347,13 C	
			19/04 16:54 SEC JUV CULT DESP			
19/04/2023	4150	99015	870 Transferência recebida	554.150.000.014.005	6.233,13 C	
			19/04 17:19 DESENV ECONOMICO TURISMO			
19/04/2023	0000	13049	345 BB Prev RF Alc Ret Total	1.201.655	1.000.000,00 D	
19/04/2023	0000	00000	855 BB Previden RF Fluxo	780	990.339,74 C	0,00 C
24/04/2023	4150	99015	470 Transferência enviada	554.150.000.112.060	30.928,63 D	
			24/04 11:21 P M T PAGAMENTO SALARIOS			
24/04/2023	4150	99015	470 Transferência enviada	554.150.000.112.060	291.595,99 D	
			24/04 11:21 P M T PAGAMENTO SALARIOS			
24/04/2023	0000	00000	855 BB Previden RF Fluxo	780	322.524,62 C	0,00 C
25/04/2023	4150	99015	870 Transferência recebida	554.150.000.009.043	734,46 C	
			25/04 15:16 FUNDO DE PREVIDENCIA SOC			
25/04/2023	4150	99015	470 Transferência enviada	554.150.000.008.988	828,21 D	
			25/04 15:15 ALBANISA S A ANDRADE			
25/04/2023	4150	99015	470 Transferência enviada	554.150.000.011.168	1.549,83 D	
			25/04 15:15 SINDICATO DOS SERVIDORES			
25/04/2023	4150	99015	470 Transferência enviada	554.150.000.109.138	15.810,08 D	
			25/04 15:15 P.M.TEJUSSUOCA-DIVERSOS			
25/04/2023	4150	99015	470 Transferência enviada	554.150.000.109.138	1.128,50 D	
			25/04 15:15 P.M.TEJUSSUOCA-DIVERSOS			
25/04/2023	4150	99015	470 Transferência enviada	554.150.031.027.001	5.108,57 D	
			25/04 15:15 CDC CONSIGNACAO - PMT			
25/04/2023	4150	99015	470 Transferência enviada	554.150.031.027.001	3.392,27 D	
			25/04 15:15 CDC CONSIGNACAO - PMT			
25/04/2023	4150	99015	470 Transferência enviada	554.150.031.027.001	38.153,60 D	
			25/04 15:15 CDC CONSIGNACAO - PMT			
25/04/2023	4150	99015	470 Transferência enviada	554.150.031.027.001	253,23 D	
			25/04 15:15 CDC CONSIGNACAO - PMT			
25/04/2023	0000	13105	393 TED Transf.Eletr.Disponiv	42.501	208,32 D	
			104 3281 03037477300 ALDENISA SILVA CR			
25/04/2023	0000	13105	393 TED Transf.Eletr.Disponiv	42.502	4.678,82 D	
			104 3281 023489834000108 MUNICIPIO DE			
25/04/2023	0000	13113	310 Tar DOC/TED Eletrônico	821.151.100.258.834	11,50 D	
			Cobrança referente 25/04/2023			
25/04/2023	0000	13113	310 Tar DOC/TED Eletrônico	821.151.100.258.835	11,50 D	
			Cobrança referente 25/04/2023			
25/04/2023	0000	00000	855 BB Previden RF Fluxo	780	70.399,97 C	0,00 C
30/04/2023	0000	00000	999 S A L D O			0,00 C

OBSERVAÇÕES:

Transação efetuada com sucesso por: JB581126 FRANCISCA GLEICIANE CASTRO SALES.

		3. CÓDIGO DE PAGAMENTO	
		4. COMPETÊNCIA	MARÇO/2023
		5. IDENTIFICADOR	23489834000108
1. NOME OU RAZÃO SOCIAL/ FONE/ ENDEREÇO:		6. VALOR	833,28
CEP:		7.	
Vinculos: Todos		8.	
001 - GABINETE 002 - GABINETE EFETIVOS FONTE RECURSO: -		9. VALOR DE OUTRAS ENTIDADES	
2. VENCIMENTO		10. ATM, MULTA E JUROS	
		11. TOTAL	
Patronal +	468,72	Base de Cálculo 18,00% 2.604,00	12. AUTENTICAÇÃO BANCÁRIA
Segurados +	364,56	Valor Fundo Reserva 0,00% 0,00	
		Base Calc. C. Suplementar: 0%	0,00
		Valor Custo Suplementar:	0,00

		3. CÓDIGO DE PAGAMENTO	
		4. COMPETÊNCIA	MARÇO/2023
		5. IDENTIFICADOR	23489834000108
1. NOME OU RAZÃO SOCIAL/ FONE/ ENDEREÇO:		6. VALOR	833,28
CEP:		7.	
Vinculos: Todos		8.	
001 - GABINETE 002 - GABINETE EFETIVOS FONTE RECURSO: -		9. VALOR DE OUTRAS ENTIDADES	
2. VENCIMENTO		10. ATM, MULTA E JUROS	
		11. TOTAL	
Patronal +	468,72	Base de Cálculo 18,00% 2.604,00	12. AUTENTICAÇÃO BANCÁRIA
Segurados +	364,56	Valor Fundo Reserva 0,00% 0,00	
		Base Calc. C. Suplementar: 0%	0,00
		Valor Custo Suplementar:	0,00





Emissão de comprovantes

G3370309003158221
03/05/2023 09:02:50

18/04/2023 - BANCO DO BRASIL - 15:36:27
415004150 SEGUNDA VIA 0002
COMPROVANTE DE TRANSFERENCIA
DE CONTA CORRENTE P/ CONTA CORRENTE

CLIENTE: GABINETE
AGENCIA: 4150-5 CONTA: 11.693-9

=====

DATA DA TRANSFERENCIA	18/04/2023
NR. DOCUMENTO	554.150.000.009.041
VALOR TOTAL	833,28

***** TRANSFERIDO PARA:
CLIENTE: FUNDO DE PREVIDENCIA SOCI
AGENCIA: 4150-5 CONTA: 9.041-7
NR. DOCUMENTO 554.150.000.011.693
=====

NR.AUTENTICACAO	2.4F4.EB5.477.481.CC3
-----------------	-----------------------

Transação efetuada com sucesso por: JE661923 LARA BARBOSA PONTE.

		3. CÓDIGO DE PAGAMENTO		
		4. COMPETÊNCIA		MARÇO/2023
		5. IDENTIFICADOR		23489834000108
1. NOME OU RAZÃO SOCIAL/ FONE/ ENDEREÇO:		6. VALOR		11.351,12
		7.		
		8.		
Vínculos: Todos 002 - SEC. DE GESTÃO E CONTROLE 003 - GESTAO E CONTROLE - EFETIVOS FONTE RECURSO: -		9. VALOR DE OUTRAS ENTIDADES		
2. VENCIMENTO		10. ATM, MULTA E JUROS		
		11. TOTAL		
Patronal +		6.385,01	Base de Cálculo 18,00%	35.472,27
Segurados +		4.966,11	Valor Fundo Reserva 0,00%	0,00
			Base Calc. C. Suplementar: 0%	0,00
			Valor Custo Suplementar:	0,00
				12. AUTENTICAÇÃO BANCÁRIA

		3. CÓDIGO DE PAGAMENTO		
		4. COMPETÊNCIA		MARÇO/2023
		5. IDENTIFICADOR		23489834000108
1. NOME OU RAZÃO SOCIAL/ FONE/ ENDEREÇO:		6. VALOR		11.351,12
		7.		
		8.		
Vínculos: Todos 002 - SEC. DE GESTÃO E CONTROLE 003 - GESTAO E CONTROLE - EFETIVOS FONTE RECURSO: -		9. VALOR DE OUTRAS ENTIDADES		
2. VENCIMENTO		10. ATM, MULTA E JUROS		
		11. TOTAL		
Patronal +		6.385,01	Base de Cálculo 18,00%	35.472,27
Segurados +		4.966,11	Valor Fundo Reserva 0,00%	0,00
			Base Calc. C. Suplementar: 0%	0,00
			Valor Custo Suplementar:	0,00
				12. AUTENTICAÇÃO BANCÁRIA





Emissão de comprovantes

G3370309003158221
03/05/2023 09:03:48

18/04/2023 - BANCO DO BRASIL - 16:16:29
415004150 SEGUNDA VIA 0001
COMPROVANTE DE TRANSFERENCIA
DE CONTA CORRENTE P/ CONTA CORRENTE

CLIENTE: FINANCAS
AGENCIA: 4150-5 CONTA: 11.694-7
=====

DATA DA TRANSFERENCIA	18/04/2023
NR. DOCUMENTO	554.150.000.009.041
VALOR TOTAL	11.351,12

***** TRANSFERIDO PARA:
CLIENTE: FUNDO DE PREVIDENCIA SOCI
AGENCIA: 4150-5 CONTA: 9.041-7
NR. DOCUMENTO 554.150.000.011.694
=====

NR.AUTENTICACAO	7.3A6.FB1.2B4.FA6.C57
-----------------	-----------------------

Transação efetuada com sucesso por: JE661923 LARA BARBOSA PONTE.

		3. CÓDIGO DE PAGAMENTO		
		4. COMPETÊNCIA		MARÇO/2023
		5. IDENTIFICADOR		23489834000108
1. NOME OU RAZÃO SOCIAL/ FONE/ ENDEREÇO:		6. VALOR		845,67
		7.		
		8.		
Vinculos: Todos 003 - EDUC - FUNDEB 005 - FUNDEB 30% - EDUC FUNDAMENTAL FONTE RECURSO: -		9. VALOR DE OUTRAS ENTIDADES		
2. VENCIMENTO		10. ATM, MULTA E JUROS		
		11. TOTAL		
Patronal +		475,69	Base de Cálculo 18,00%	2.642,72
Segurados +		369,98	Valor Fundo Reserva 0,00%	0,00
			Base Calc. C. Suplementar: 0%	0,00
			Valor Custo Suplementar:	0,00
				12. AUTENTICAÇÃO BANCÁRIA

		3. CÓDIGO DE PAGAMENTO		
		4. COMPETÊNCIA		MARÇO/2023
		5. IDENTIFICADOR		23489834000108
1. NOME OU RAZÃO SOCIAL/ FONE/ ENDEREÇO:		6. VALOR		845,67
		7.		
		8.		
Vinculos: Todos 003 - EDUC - FUNDEB 005 - FUNDEB 30% - EDUC FUNDAMENTAL FONTE RECURSO: -		9. VALOR DE OUTRAS ENTIDADES		
2. VENCIMENTO		10. ATM, MULTA E JUROS		
		11. TOTAL		
Patronal +		475,69	Base de Cálculo 18,00%	2.642,72
Segurados +		369,98	Valor Fundo Reserva 0,00%	0,00
			Base Calc. C. Suplementar: 0%	0,00
			Valor Custo Suplementar:	0,00
				12. AUTENTICAÇÃO BANCÁRIA





Emissão de comprovantes

G3340309234051771
03/05/2023 09:26:04

18/04/2023 - BANCO DO BRASIL - 16:31:45
415004150 SEGUNDA VIA 0001
COMPROVANTE DE TRANSFERENCIA
DE CONTA CORRENTE P/ CONTA CORRENTE

CLIENTE: PM TEJUCUOCA -FEB
AGENCIA: 4150-5 CONTA: 7.175-7
=====

DATA DA TRANSFERENCIA	18/04/2023
NR. DOCUMENTO	554.150.000.009.041
VALOR TOTAL	845,67

***** TRANSFERIDO PARA:
CLIENTE: FUNDO DE PREVIDENCIA SOCI
AGENCIA: 4150-5 CONTA: 9.041-7
NR. DOCUMENTO 554.150.000.007.175
=====

NR. AUTENTICACAO	3.E7A.99B.68C.C3A.2C0
------------------	-----------------------

Transação efetuada com sucesso por: JE661923 LARA BARBOSA PONTE.

		3. CÓDIGO DE PAGAMENTO		
		4. COMPETÊNCIA		MARÇO/2023
		5. IDENTIFICADOR		23489834000108
1. NOME OU RAZÃO SOCIAL/ FONE/ ENDEREÇO:		6. VALOR		403.843,59
CEP:		7.		
Vinculos: Todos		8.		
003 - EDUC - FUNDEB 066 - FUNDEB 70% - EDUC FUNDAMENTAL		9. VALOR DE OUTRAS ENTIDADES		
FONTE RECURSO: -		10. ATM, MULTA E JUROS		
2. VENCIMENTO		11, TOTAL		
Patronal +		226.481,32	Base de Cálculo 18,00%	1.258.229,54
Segurados +		177.362,27	Valor Fundo Reserva 0,00%	0,00
			Base Calc. C. Suplementar: 0%	0,00
			Valor Custo Suplementar:	0,00
				12. AUTENTICAÇÃO BANCÁRIA

		3. CÓDIGO DE PAGAMENTO		
		4. COMPETÊNCIA		MARÇO/2023
		5. IDENTIFICADOR		23489834000108
1. NOME OU RAZÃO SOCIAL/ FONE/ ENDEREÇO:		6. VALOR		403.843,59
CEP:		7.		
Vinculos: Todos		8.		
003 - EDUC - FUNDEB 066 - FUNDEB 70% - EDUC FUNDAMENTAL		9. VALOR DE OUTRAS ENTIDADES		
FONTE RECURSO: -		10. ATM, MULTA E JUROS		
2. VENCIMENTO		11, TOTAL		
Patronal +		226.481,32	Base de Cálculo 18,00%	1.258.229,54
Segurados +		177.362,27	Valor Fundo Reserva 0,00%	0,00
			Base Calc. C. Suplementar: 0%	0,00
			Valor Custo Suplementar:	0,00
				12. AUTENTICAÇÃO BANCÁRIA



18/04/2023 - BANCO DO BRASIL - 16:31:45
415004150 SEGUNDA VIA 0003

COMPROVANTE DE TRANSFERENCIA
DE CONTA CORRENTE P/ CONTA CORRENTE

CLIENTE: PM TEJUCUOCA -FEB
AGENCIA: 4150-5 CONTA: 7.175-7

=====

DATA DA TRANSFERENCIA	18/04/2023
NR. DOCUMENTO	554.150.000.009.041
VALOR TOTAL	403.843,59

***** TRANSFERIDO PARA:
CLIENTE: FUNDO DE PREVIDENCIA SOCI
AGENCIA: 4150-5 CONTA: 9.041-7
NR. DOCUMENTO 554.150.000.007.175

=====

NR. AUTENTICACAO	A.C67.F40.633.F8E.755
------------------	-----------------------

		3. CÓDIGO DE PAGAMENTO		
		4. COMPETÊNCIA		MARÇO/2023
		5. IDENTIFICADOR		23489834000108
1. NOME OU RAZÃO SOCIAL/ FONE/ ENDEREÇO:		6. VALOR		70.666,36
CEP:		7.		
Vinculos: Todos		8.		
003 - EDUC - FUNDEB 067 - FUNDEB 70% - EDUC INFANTIL CRECHE		9. VALOR DE OUTRAS ENTIDADES		
FONTE RECURSO: -		10. ATM, MULTA E JUROS		
2. VENCIMENTO		11. TOTAL		
Patronal +	39.749,93	Base de Cálculo 18,00%	220.832,94	12. AUTENTICAÇÃO BANCÁRIA
Segurados +	30.916,43	Valor Fundo Reserva 0,00%	0,00	
		Base Calc. C. Suplementar: 0%	0,00	
		Valor Custo Suplementar:	0,00	

		3. CÓDIGO DE PAGAMENTO		
		4. COMPETÊNCIA		MARÇO/2023
		5. IDENTIFICADOR		23489834000108
1. NOME OU RAZÃO SOCIAL/ FONE/ ENDEREÇO:		6. VALOR		70.666,36
CEP:		7.		
Vinculos: Todos		8.		
003 - EDUC - FUNDEB 067 - FUNDEB 70% - EDUC INFANTIL CRECHE		9. VALOR DE OUTRAS ENTIDADES		
FONTE RECURSO: -		10. ATM, MULTA E JUROS		
2. VENCIMENTO		11. TOTAL		
Patronal +	39.749,93	Base de Cálculo 18,00%	220.832,94	12. AUTENTICAÇÃO BANCÁRIA
Segurados +	30.916,43	Valor Fundo Reserva 0,00%	0,00	
		Base Calc. C. Suplementar: 0%	0,00	
		Valor Custo Suplementar:	0,00	



18/04/2023 - BANCO DO BRASIL - 16:31:45
415004150 SEGUNDA VIA 0002

COMPROVANTE DE TRANSFERENCIA
DE CONTA CORRENTE P/ CONTA CORRENTE

CLIENTE: PM TEJUCUOCA -FEB
AGENCIA: 4150-5 CONTA: 7.175-7

=====

DATA DA TRANSFERENCIA	18/04/2023
NR. DOCUMENTO	554.150.000.009.041
VALOR TOTAL	70.666,36

***** TRANSFERIDO PARA:

CLIENTE: FUNDO DE PREVIDENCIA SOCI
AGENCIA: 4150-5 CONTA: 9.041-7

NR. DOCUMENTO 554.150.000.007.175
=====

NR.AUTENTICACAO	E.EF3.C22.74B.6A6.2D7
-----------------	-----------------------

		3. CÓDIGO DE PAGAMENTO		
		4. COMPETÊNCIA		MARÇO/2023
		5. IDENTIFICADOR		23489834000108
1. NOME OU RAZÃO SOCIAL/ FONE/ ENDEREÇO:		6. VALOR		43.274,85
		7.		
		8.		
Vínculos: Todos 003 - EDUC - FUNDEB 070 - FUNDEB 70% - EDUC INFANTIL PRE-ESCOLA FONTE RECURSO: -		9. VALOR DE OUTRAS ENTIDADES		
2. VENCIMENTO		10. ATM, MULTA E JUROS		
		11. TOTAL		
Patronal + Segurados +		24.067,16 19.207,69	Base de Cálculo 18,00% Valor Fundo Reserva 0,00% Base Calc. C. Suplementar: 0% Valor Custo Suplementar:	133.706,46 0,00 0,00 0,00
				12. AUTENTICAÇÃO BANCÁRIA

		3. CÓDIGO DE PAGAMENTO		
		4. COMPETÊNCIA		MARÇO/2023
		5. IDENTIFICADOR		23489834000108
1. NOME OU RAZÃO SOCIAL/ FONE/ ENDEREÇO:		6. VALOR		43.274,85
		7.		
		8.		
Vínculos: Todos 003 - EDUC - FUNDEB 070 - FUNDEB 70% - EDUC INFANTIL PRE-ESCOLA FONTE RECURSO: -		9. VALOR DE OUTRAS ENTIDADES		
2. VENCIMENTO		10. ATM, MULTA E JUROS		
		11. TOTAL		
Patronal + Segurados +		24.067,16 19.207,69	Base de Cálculo 18,00% Valor Fundo Reserva 0,00% Base Calc. C. Suplementar: 0% Valor Custo Suplementar:	133.706,46 0,00 0,00 0,00
				12. AUTENTICAÇÃO BANCÁRIA



18/04/2023 - BANCO DO BRASIL - 16:31:45
415004150 SEGUNDA VIA 0003

COMPROVANTE DE TRANSFERENCIA
DE CONTA CORRENTE P/ CONTA CORRENTE

CLIENTE: PM TEJUCUOCA -FEB
AGENCIA: 4150-5 CONTA: 7.175-7

=====

DATA DA TRANSFERENCIA	18/04/2023
NR. DOCUMENTO	554.150.000.009.041
VALOR TOTAL	43.274,85

***** TRANSFERIDO PARA:

CLIENTE: FUNDO DE PREVIDENCIA SOCI
AGENCIA: 4150-5 CONTA: 9.041-7

NR. DOCUMENTO 554.150.000.007.175
=====

NR.AUTENTICACAO F.74D.D56.013.C83.67A

Transação efetuada com sucesso por: JE661923 LARA BARBOSA PONTE.

		3. CÓDIGO DE PAGAMENTO		
		4. COMPETÊNCIA		MARÇO/2023
		5. IDENTIFICADOR		23489834000108
1. NOME OU RAZÃO SOCIAL/ FONE/ ENDEREÇO:		6. VALOR		14.720,64
		7.		
		8.		
Vinculos: Todos 004 - SEC. DE INFRA-ESTRUTURA 008 - INFRA - EFETIVOS FONTE RECURSO: -		9. VALOR DE OUTRAS ENTIDADES		
2. VENCIMENTO		10. ATM, MULTA E JUROS		
		11. TOTAL		
Patronal + Segurados +		8.280,39 6.440,25	Base de Cálculo 18,00% 46.002,14 Valor Fundo Reserva 0,00% 0,00 Base Calc. C. Suplementar: 0% Valor Custo Suplementar:	12. AUTENTICAÇÃO BANCÁRIA 0,00 0,00

		3. CÓDIGO DE PAGAMENTO		
		4. COMPETÊNCIA		MARÇO/2023
		5. IDENTIFICADOR		23489834000108
1. NOME OU RAZÃO SOCIAL/ FONE/ ENDEREÇO:		6. VALOR		14.720,64
		7.		
		8.		
Vinculos: Todos 004 - SEC. DE INFRA-ESTRUTURA 008 - INFRA - EFETIVOS FONTE RECURSO: -		9. VALOR DE OUTRAS ENTIDADES		
2. VENCIMENTO		10. ATM, MULTA E JUROS		
		11. TOTAL		
Patronal + Segurados +		8.280,39 6.440,25	Base de Cálculo 18,00% 46.002,14 Valor Fundo Reserva 0,00% 0,00 Base Calc. C. Suplementar: 0% Valor Custo Suplementar:	12. AUTENTICAÇÃO BANCÁRIA 0,00 0,00





Emissão de comprovantes

G3320309525275311
03/05/2023 10:13:30

18/04/2023 - BANCO DO BRASIL - 15:35:45
415004150 SEGUNDA VIA 0001
COMPROVANTE DE TRANSFERENCIA
DE CONTA CORRENTE P/ CONTA CORRENTE

CLIENTE: INFRAESTRUTURA
AGENCIA: 4150-5 CONTA: 11.695-5
=====

DATA DA TRANSFERENCIA	18/04/2023
NR. DOCUMENTO	554.150.000.009.041
VALOR TOTAL	14.720,64

***** TRANSFERIDO PARA:
CLIENTE: FUNDO DE PREVIDENCIA SOCI
AGENCIA: 4150-5 CONTA: 9.041-7
NR. DOCUMENTO 554.150.000.011.695
=====

NR. AUTENTICACAO	2.63D.BA9.A3D.C52.3E8
------------------	-----------------------

Transação efetuada com sucesso por: JE661923 LARA BARBOSA PONTE.

		3. CÓDIGO DE PAGAMENTO	
		4. COMPETÊNCIA	MARÇO/2023
		5. IDENTIFICADOR	23489834000108
1. NOME OU RAZÃO SOCIAL/ FONE/ ENDEREÇO:		6. VALOR	16.243,25
CEP:		7.	
Vinculos: Todos		8.	
005 - SECRETARIA DE SAUDE 010 - SAUDE - EFETIVOS FONTE		9. VALOR DE OUTRAS ENTIDADES	
RECURSO: -		10. ATM, MULTA E JUROS	
2. VENCIMENTO		11. TOTAL	
Patronal +	9.136,84	Base de Cálculo 18,00%	50.760,22
Segurados +	7.106,41	Valor Fundo Reserva 0,00%	0,00
		Base Calc. C. Suplementar: 0%	0,00
		Valor Custo Suplementar:	0,00
			12. AUTENTICAÇÃO BANCÁRIA

		3. CÓDIGO DE PAGAMENTO	
		4. COMPETÊNCIA	MARÇO/2023
		5. IDENTIFICADOR	23489834000108
1. NOME OU RAZÃO SOCIAL/ FONE/ ENDEREÇO:		6. VALOR	16.243,25
CEP:		7.	
Vinculos: Todos		8.	
005 - SECRETARIA DE SAUDE 010 - SAUDE - EFETIVOS FONTE		9. VALOR DE OUTRAS ENTIDADES	
RECURSO: -		10. ATM, MULTA E JUROS	
2. VENCIMENTO		11. TOTAL	
Patronal +	9.136,84	Base de Cálculo 18,00%	50.760,22
Segurados +	7.106,41	Valor Fundo Reserva 0,00%	0,00
		Base Calc. C. Suplementar: 0%	0,00
		Valor Custo Suplementar:	0,00
			12. AUTENTICAÇÃO BANCÁRIA



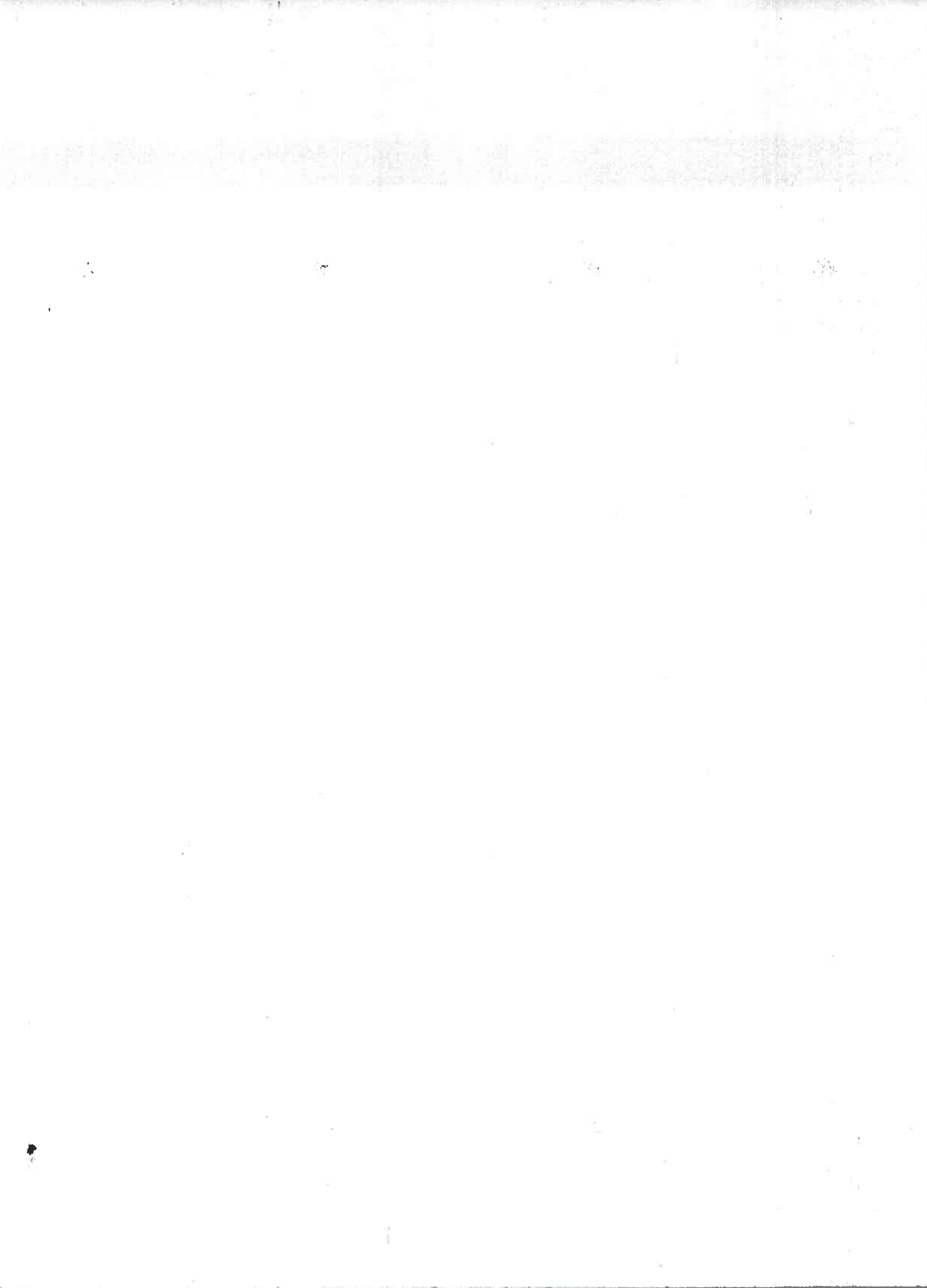



Emissão de comprovantes

G3340309234051771
03/05/2023 09:35:0918/04/2023 - BANCO DO BRASIL - 15:50:54
415004150 SEGUNDA VIA 0007COMPROVANTE DE TRANSFERENCIA
DE CONTA CORRENTE P/ CONTA CORRENTECLIENTE: PREF MUN DE TEJUCUOCA
AGENCIA: 4150-5 CONTA: 10.579-1

=====

DATA DA TRANSFERENCIA 18/04/2023

NR. DOCUMENTO 554.150.000.009.041

VALOR TOTAL 16.243,25

***** TRANSFERIDO PARA:

CLIENTE: FUNDO DE PREVIDENCIA SOCI

AGENCIA: 4150-5 CONTA: 9.041-7

NR. DOCUMENTO 554.150.000.010.579

=====

NR.AUTENTICACAO B.B47.3FB.3BF.844.998

		3. CÓDIGO DE PAGAMENTO	
		4. COMPETÊNCIA	MARÇO/2023
		5. IDENTIFICADOR	23489834000108
1. NOME OU RAZÃO SOCIAL/ FONE/ ENDEREÇO:		6. VALOR	13.843,20
<p style="text-align: center;">CEP:</p> Vinculos: Todos 005 - SECRETARIA DE SAUDE 012 - AGENTES DE ENDEMIAS FONTE RECURSO: -		7.	
		8.	
		9. VALOR DE OUTRAS ENTIDADES	
2. VENCIMENTO		10. ATM, MULTA E JUROS	
		11. TOTAL	
Patronal + 7.786,80 Base de Cálculo 18,00% 43.260,00 Segurados + 6.056,40 Valor Fundo Reserva 0,00% 0,00 Base Calc. C. Suplementar: 0% 0,00 Valor Custo Suplementar: 0,00		12. AUTENTICAÇÃO BANCÁRIA	

		3. CÓDIGO DE PAGAMENTO	
		4. COMPETÊNCIA	MARÇO/2023
		5. IDENTIFICADOR	23489834000108
1. NOME OU RAZÃO SOCIAL/ FONE/ ENDEREÇO:		6. VALOR	13.843,20
<p style="text-align: center;">CEP:</p> Vinculos: Todos 005 - SECRETARIA DE SAUDE 012 - AGENTES DE ENDEMIAS FONTE RECURSO: -		7.	
		8.	
		9. VALOR DE OUTRAS ENTIDADES	
2. VENCIMENTO		10. ATM, MULTA E JUROS	
		11. TOTAL	
Patronal + 7.786,80 Base de Cálculo 18,00% 43.260,00 Segurados + 6.056,40 Valor Fundo Reserva 0,00% 0,00 Base Calc. C. Suplementar: 0% 0,00 Valor Custo Suplementar: 0,00		12. AUTENTICAÇÃO BANCÁRIA	



18/04/2023 - BANCO DO BRASIL - 15:50:54
415004150 SEGUNDA VIA 0002

COMPROVANTE DE TRANSFERENCIA
DE CONTA CORRENTE P/ CONTA CORRENTE

CLIENTE: PREF MUN DE TEJUCUOCA
AGENCIA: 4150-5 CONTA: 10.579-1

=====

DATA DA TRANSFERENCIA	18/04/2023
NR. DOCUMENTO	554.150.000.009.041
VALOR TOTAL	13.843,20

***** TRANSFERIDO PARA:
CLIENTE: FUNDO DE PREVIDENCIA SOCI
AGENCIA: 4150-5 CONTA: 9.041-7
NR. DOCUMENTO 554.150.000.010.579
=====

NR.AUTENTICACAO	5.AE4.9B4.E12.D5E.902
-----------------	-----------------------

		3. CÓDIGO DE PAGAMENTO		
		4. COMPETÊNCIA		MARÇO/2023
		5. IDENTIFICADOR		23489834000108
1. NOME OU RAZÃO SOCIAL/ FONE/ ENDEREÇO:		6. VALOR		14.550,49
CEP: Vinculos: Todos 005 - SECRETARIA DE SAUDE 013 - HOSPITAL DE PP ROQUE SILVA MOTA -HPPRSM FONTE RECURSO: -		7.		
		8.		
		9. VALOR DE OUTRAS ENTIDADES		
2. VENCIMENTO		10. ATM, MULTA E JUROS		
		11. TOTAL		
Patronal +	8.184,66	Base de Cálculo 18,00%	45.470,32	12. AUTENTICAÇÃO BANCÁRIA
Segurados +	6.365,83	Valor Fundo Reserva 0,00%	0,00	
		Base Calc. C. Suplementar: 0%	0,00	
		Valor Custo Suplementar:	0,00	

		3. CÓDIGO DE PAGAMENTO		
		4. COMPETÊNCIA		MARÇO/2023
		5. IDENTIFICADOR		23489834000108
1. NOME OU RAZÃO SOCIAL/ FONE/ ENDEREÇO:		6. VALOR		14.550,49
CEP: Vinculos: Todos 005 - SECRETARIA DE SAUDE 013 - HOSPITAL DE PP ROQUE SILVA MOTA -HPPRSM FONTE RECURSO: -		7.		
		8.		
		9. VALOR DE OUTRAS ENTIDADES		
2. VENCIMENTO		10. ATM, MULTA E JUROS		
		11. TOTAL		
Patronal +	8.184,66	Base de Cálculo 18,00%	45.470,32	12. AUTENTICAÇÃO BANCÁRIA
Segurados +	6.365,83	Valor Fundo Reserva 0,00%	0,00	
		Base Calc. C. Suplementar: 0%	0,00	
		Valor Custo Suplementar:	0,00	



18/04/2023 - BANCO DO BRASIL - 15:50:54
415004150 SEGUNDA VIA 0001

COMPROVANTE DE TRANSFERENCIA
DE CONTA CORRENTE P/ CONTA CORRENTE

CLIENTE: PREF MUN DE TEJUCUOCA
AGENCIA: 4150-5 CONTA: 10.579-1

=====

DATA DA TRANSFERENCIA	18/04/2023
NR. DOCUMENTO	554.150.000.009.041
VALOR TOTAL	14.550,49

***** TRANSFERIDO PARA:

CLIENTE: FUNDO DE PREVIDENCIA SOCI
AGENCIA: 4150-5 CONTA: 9.041-7
NR. DOCUMENTO 554.150.000.010.579

=====

NR. AUTENTICACAO	0.C2C.B27.BBD.85F.B44
------------------	-----------------------

Transação efetuada com sucesso por: JE661923 LARA BARBOSA PONTE.

		3. CÓDIGO DE PAGAMENTO		
		4. COMPETÊNCIA		MARÇO/2023
		5. IDENTIFICADOR		23489834000108
1. NOME OU RAZÃO SOCIAL/ FONE/ ENDEREÇO:		6. VALOR		8.575,57
CEP:		7.		
Vinculos: Todos		8.		
006 - SEC. DE DESEN AGRARIO E MEIO AMBIENTE 013 - SEDE FONTE		9. VALOR DE OUTRAS ENTIDADES		
RECURSO: -		10. ATM, MULTA E JUROS		
2. VENCIMENTO		11. TOTAL		
Patronal +	4.823,77	Base de Cálculo 18,00%	26.798,70	12. AUTENTICAÇÃO BANCÁRIA
Segurados +	3.751,80	Valor Fundo Reserva 0,00%	0,00	
		Base Calc. C. Suplementar: 0%	0,00	
		Valor Custo Suplementar:	0,00	

		3. CÓDIGO DE PAGAMENTO		
		4. COMPETÊNCIA		MARÇO/2023
		5. IDENTIFICADOR		23489834000108
1. NOME OU RAZÃO SOCIAL/ FONE/ ENDEREÇO:		6. VALOR		8.575,57
CEP:		7.		
Vinculos: Todos		8.		
006 - SEC. DE DESEN AGRARIO E MEIO AMBIENTE 013 - SEDE FONTE		9. VALOR DE OUTRAS ENTIDADES		
RECURSO: -		10. ATM, MULTA E JUROS		
2. VENCIMENTO		11. TOTAL		
Patronal +	4.823,77	Base de Cálculo 18,00%	26.798,70	12. AUTENTICAÇÃO BANCÁRIA
Segurados +	3.751,80	Valor Fundo Reserva 0,00%	0,00	
		Base Calc. C. Suplementar: 0%	0,00	
		Valor Custo Suplementar:	0,00	





Emissão de comprovantes

G3340309234051771
03/05/2023 09:36:50

18/04/2023 - BANCO DO BRASIL - 15:42:39
415004150 SEGUNDA VIA 0002
COMPROVANTE DE TRANSFERENCIA
DE CONTA CORRENTE P/ CONTA CORRENTE

CLIENTE: AGRICULTURA
AGENCIA: 4150-5 CONTA: 11.696-3
=====

DATA DA TRANSFERENCIA	18/04/2023
NR. DOCUMENTO	554.150.000.009.041
VALOR TOTAL	8.575,75

***** TRANSFERIDO PARA:
CLIENTE: FUNDO DE PREVIDENCIA SOCI
AGENCIA: 4150-5 CONTA: 9.041-7
NR. DOCUMENTO 554.150.000.011.696
=====

NR. AUTENTICACAO	5.FD9.0AE.962.684.454
------------------	-----------------------

Transação efetuada com sucesso por: JE661923 LARA BARBOSA PONTE.

		3. CÓDIGO DE PAGAMENTO		
		4. COMPETÊNCIA		MARÇO/2023
		5. IDENTIFICADOR		23489834000108
1. NOME OU RAZÃO SOCIAL/ FONE/ ENDEREÇO:		6. VALOR		7.771,16
CEP:		7.		
Vinculos: Todos		8.		
007 - SECRETARIA DE DESENVOLVIMENTO SOCIAL 015 - SEDE FONTE		9. VALOR DE OUTRAS ENTIDADES		
RECURSO: -		10. ATM, MULTA E JUROS		
2. VENCIMENTO		11. TOTAL		
Patronal +	4.371,62	Base de Cálculo 18,00%	24.286,76	12. AUTENTICAÇÃO BANCÁRIA
Segurados +	3.400,14	Valor Fundo Reserva 0,00%	0,00	
		Base Calc. C. Suplementar: 0%	0,00	
		Valor Custo Suplementar:	0,00	

		3. CÓDIGO DE PAGAMENTO		
		4. COMPETÊNCIA		MARÇO/2023
		5. IDENTIFICADOR		23489834000108
1. NOME OU RAZÃO SOCIAL/ FONE/ ENDEREÇO:		6. VALOR		7.771,76
CEP:		7.		
Vinculos: Todos		8.		
007 - SECRETARIA DE DESENVOLVIMENTO SOCIAL 015 - SEDE FONTE		9. VALOR DE OUTRAS ENTIDADES		
RECURSO: -		10. ATM, MULTA E JUROS		
2. VENCIMENTO		11. TOTAL		
Patronal +	4.371,62	Base de Cálculo 18,00%	24.286,76	12. AUTENTICAÇÃO BANCÁRIA
Segurados +	3.400,14	Valor Fundo Reserva 0,00%	0,00	
		Base Calc. C. Suplementar: 0%	0,00	
		Valor Custo Suplementar:	0,00	





Emissão de comprovantes

G3320309525275311
03/05/2023 10:07:0818/04/2023 - BANCO DO BRASIL - 16:17:09
415004150 SEGUNDA VIA 0001COMPROVANTE DE TRANSFERENCIA
DE CONTA CORRENTE P/ CONTA CORRENTECLIENTE: P M TEJUSSUOCA F M A SOC
AGENCIA: 4150-5 CONTA: 108.000-8

=====

DATA DA TRANSFERENCIA 18/04/2023

NR. DOCUMENTO 554.150.000.009.041

VALOR TOTAL 7.771,76

***** TRANSFERIDO PARA:

CLIENTE: FUNDO DE PREVIDENCIA SOCI

AGENCIA: 4150-5 CONTA: 9.041-7

NR. DOCUMENTO 554.150.000.108.000

=====

NR.AUTENTICACAO E.43C.1CC.D4F.719.A6D

		3. CÓDIGO DE PAGAMENTO	
		4. COMPETÊNCIA	MARÇO/2023
		5. IDENTIFICADOR	23489834000108
1. NOME OU RAZÃO SOCIAL/ FONE/ ENDEREÇO:		6. VALOR	833,28
CEP:		7.	
Vinculos: Todos		8.	
007 - SECRETARIA DE DESENVOLVIMENTO SOCIAL 044 - CONSELHO TUTELAR FONTE RECURSO: -		9. VALOR DE OUTRAS ENTIDADES	
2. VENCIMENTO		10. ATM, MULTA E JUROS	
		11. TOTAL	
Patronal +	468,72	Base de Cálculo 18,00%	2.604,00
Segurados +	364,56	Valor Fundo Reserva 0,00%	0,00
		Base Calc. C. Suplementar: 0%	0,00
		Valor Custo Suplementar:	0,00
		12. AUTENTICAÇÃO BANCÁRIA	

		3. CÓDIGO DE PAGAMENTO	
		4. COMPETÊNCIA	MARÇO/2023
		5. IDENTIFICADOR	23489834000108
1. NOME OU RAZÃO SOCIAL/ FONE/ ENDEREÇO:		6. VALOR	833,28
CEP:		7.	
Vinculos: Todos		8.	
007 - SECRETARIA DE DESENVOLVIMENTO SOCIAL 044 - CONSELHO TUTELAR FONTE RECURSO: -		9. VALOR DE OUTRAS ENTIDADES	
2. VENCIMENTO		10. ATM, MULTA E JUROS	
		11. TOTAL	
Patronal +	468,72	Base de Cálculo 18,00%	2.604,00
Segurados +	364,56	Valor Fundo Reserva 0,00%	0,00
		Base Calc. C. Suplementar: 0%	0,00
		Valor Custo Suplementar:	0,00
		12. AUTENTICAÇÃO BANCÁRIA	



18/04/2023 - BANCO DO BRASIL - 16:17:10
415004150 SEGUNDA VIA 0001

COMPROVANTE DE TRANSFERENCIA
DE CONTA CORRENTE P/ CONTA CORRENTE

CLIENTE: P M TEJUSSUOCA F M A SOC
AGENCIA: 4150-5 CONTA: 108.000-8

=====

DATA DA TRANSFERENCIA	18/04/2023
NR. DOCUMENTO	554.150.000.009.041
VALOR TOTAL	833,28

***** TRANSFERIDO PARA:

CLIENTE: FUNDO DE PREVIDENCIA SOCI
AGENCIA: 4150-5 CONTA: 9.041-7
NR. DOCUMENTO 554.150.000.108.000

=====

NR. AUTENTICACAO	8.6B4.18B.6EE.827.254
------------------	-----------------------

		3. CÓDIGO DE PAGAMENTO		
		4. COMPETÊNCIA		MARÇO/2023
		5. IDENTIFICADOR		23489834000108
1. NOME OU RAZÃO SOCIAL/ FONE/ ENDEREÇO:		6. VALOR		6.850,03
		7.		
		8.		
Vínculos: Todos 007 - SECRETARIA DE DESENVOLVIMENTO SOCIAL 064 - CRAS VOLANTE - EFETIVOS FONTE RECURSO: -		9. VALOR DE OUTRAS ENTIDADES		
2. VENCIMENTO		10. ATM, MULTA E JUROS		
		11. TOTAL		
Patronal + Segurados +		3.853,15 2.996,88	Base de Cálculo 18,00% 21.406,41 Valor Fundo Reserva 0,00% 0,00 Base Calc. C. Suplementar: 0% Valor Custo Suplementar:	12. AUTENTICAÇÃO BANCÁRIA 0,00 0,00

		3. CÓDIGO DE PAGAMENTO		
		4. COMPETÊNCIA		MARÇO/2023
		5. IDENTIFICADOR		23489834000108
1. NOME OU RAZÃO SOCIAL/ FONE/ ENDEREÇO:		6. VALOR		6.850,03
		7.		
		8.		
Vínculos: Todos 007 - SECRETARIA DE DESENVOLVIMENTO SOCIAL 064 - CRAS VOLANTE - EFETIVOS FONTE RECURSO: -		9. VALOR DE OUTRAS ENTIDADES		
2. VENCIMENTO		10. ATM, MULTA E JUROS		
		11. TOTAL		
Patronal + Segurados +		3.853,15 2.996,88	Base de Cálculo 18,00% 21.406,41 Valor Fundo Reserva 0,00% 0,00 Base Calc. C. Suplementar: 0% Valor Custo Suplementar:	12. AUTENTICAÇÃO BANCÁRIA 0,00 0,00



18/04/2023 - BANCO DO BRASIL - 16:17:10
415004150 SEGUNDA VIA 0002

COMPROVANTE DE TRANSFERENCIA
DE CONTA CORRENTE P/ CONTA CORRENTE

CLIENTE: P M TEJUSSUOCA F M A SOC
AGENCIA: 4150-5 CONTA: 108.000-8

=====

DATA DA TRANSFERENCIA	18/04/2023
NR. DOCUMENTO	554.150.000.009.041
VALOR TOTAL	6.850,03

***** TRANSFERIDO PARA:

CLIENTE: FUNDO DE PREVIDENCIA SOCI
AGENCIA: 4150-5 CONTA: 9.041-7
NR. DOCUMENTO 554.150.000.108.000

=====

NR.AUTENTICACAO	8.ABF.106.E97.98D.7B2
-----------------	-----------------------

Transação efetuada com sucesso por: JE661923 LARA BARBOSA PONTE.

		3. CÓDIGO DE PAGAMENTO		
		4. COMPETÊNCIA		MARÇO/2023
		5. IDENTIFICADOR		23489834000108
1. NOME OU RAZÃO SOCIAL/ FONE/ ENDEREÇO:		6. VALOR		2.080,00
		7.		
		8.		
Vínculos: Todos 009 - SEDUC - FME 021 - FME - ADMINISTRATIVO FONTE RECURSO: -		9. VALOR DE OUTRAS ENTIDADES		
2. VENCIMENTO		10. ATM, MULTA E JUROS		
		11. TOTAL		
Patronal + Segurados +		1.170,00 910,00	Base de Cálculo 18,00% 6.500,00 Valor Fundo Reserva 0,00% 0,00 Base Calc. C. Suplementar: 0% Valor Custo Suplementar:	12. AUTENTICAÇÃO BANCÁRIA 0,00 0,00

		3. CÓDIGO DE PAGAMENTO		
		4. COMPETÊNCIA		MARÇO/2023
		5. IDENTIFICADOR		23489834000108
1. NOME OU RAZÃO SOCIAL/ FONE/ ENDEREÇO:		6. VALOR		2.080,00
		7.		
		8.		
Vínculos: Todos 009 - SEDUC - FME 021 - FME - ADMINISTRATIVO FONTE RECURSO: -		9. VALOR DE OUTRAS ENTIDADES		
2. VENCIMENTO		10. ATM, MULTA E JUROS		
		11. TOTAL		
Patronal + Segurados +		1.170,00 910,00	Base de Cálculo 18,00% 6.500,00 Valor Fundo Reserva 0,00% 0,00 Base Calc. C. Suplementar: 0% Valor Custo Suplementar:	12. AUTENTICAÇÃO BANCÁRIA 0,00 0,00





Emissão de comprovantes

G3320309525275311
03/05/2023 10:08:42

18/04/2023 - BANCO DO BRASIL - 16:31:02
415004150 SEGUNDA VIA 0002
COMPROVANTE DE TRANSFERENCIA
DE CONTA CORRENTE P/ CONTA CORRENTE

CLIENTE: P M T FUNDO MUN EDUCACAO
AGENCIA: 4150-5 CONTA: 101.103-0
=====

DATA DA TRANSFERENCIA	18/04/2023
NR. DOCUMENTO	554.150.000.009.041
VALOR TOTAL	2.080,00

***** TRANSFERIDO PARA:
CLIENTE: FUNDO DE PREVIDENCIA SOCI
AGENCIA: 4150-5 CONTA: 9.041-7
NR. DOCUMENTO 554.150.000.101.103
=====

NR. AUTENTICACAO	F.A33.E22.9E5.FF2.AEC
------------------	-----------------------

		3. CÓDIGO DE PAGAMENTO		
		4. COMPETÊNCIA		MARÇO/2023
		5. IDENTIFICADOR		23489834000108
1. NOME OU RAZÃO SOCIAL/ FONE/ ENDEREÇO:		6. VALOR		416,64
CEP:		7.		
Vinculos: Todos		8.		
009 - SEDUC - FME 023 - SEDUC FME - EFETIVOS FONTE RECURSO: -		9. VALOR DE OUTRAS ENTIDADES		
2. VENCIMENTO		10. ATM, MULTA E JUROS		
		11. TOTAL		
Patronal +	234,36	Base de Cálculo 18,00%	1.302,00	12. AUTENTICAÇÃO BANCÁRIA
Segurados +	182,28	Valor Fundo Reserva 0,00%	0,00	
		Base Calc. C. Suplementar: 0%	0,00	
		Valor Custo Suplementar:	0,00	

		3. CÓDIGO DE PAGAMENTO		
		4. COMPETÊNCIA		MARÇO/2023
		5. IDENTIFICADOR		23489834000108
1. NOME OU RAZÃO SOCIAL/ FONE/ ENDEREÇO:		6. VALOR		416,64
CEP:		7.		
Vinculos: Todos		8.		
009 - SEDUC - FME 023 - SEDUC FME - EFETIVOS FONTE RECURSO: -		9. VALOR DE OUTRAS ENTIDADES		
2. VENCIMENTO		10. ATM, MULTA E JUROS		
		11. TOTAL		
Patronal +	234,36	Base de Cálculo 18,00%	1.302,00	12. AUTENTICAÇÃO BANCÁRIA
Segurados +	182,28	Valor Fundo Reserva 0,00%	0,00	
		Base Calc. C. Suplementar: 0%	0,00	
		Valor Custo Suplementar:	0,00	



18/04/2023 - BANCO DO BRASIL - 16:31:02
415004150 SEGUNDA VIA 0002

COMPROVANTE DE TRANSFERENCIA
DE CONTA CORRENTE P/ CONTA CORRENTE

CLIENTE: P M T FUNDO MUN EDUCACAO
AGENCIA: 4150-5 CONTA: 101.103-0

=====

DATA DA TRANSFERENCIA	18/04/2023
NR. DOCUMENTO	554.150.000.009.041
VALOR TOTAL	416,64

***** TRANSFERIDO PARA:

CLIENTE: FUNDO DE PREVIDENCIA SOCI
AGENCIA: 4150-5 CONTA: 9.041-7
NR. DOCUMENTO 554.150.000.101.103

=====

NR. AUTENTICACAO	D. C95.314.F63.573.570
------------------	------------------------

Transação efetuada com sucesso por: JE661923 LARA BARBOSA PONTE.

		3. CÓDIGO DE PAGAMENTO		
		4. COMPETÊNCIA		MARÇO/2023
		5. IDENTIFICADOR		23489834000108
1. NOME OU RAZÃO SOCIAL/ FONE/ ENDEREÇO:		6. VALOR		6.233,13
		7.		
		8.		
Vinculos: Todos 018 - SEC. DE DESEN ECONOMICO CULT E TURISMO 026 - EFETIVOS FONTE RECURSO: -		9. VALOR DE OUTRAS ENTIDADES		
2. VENCIMENTO		10. ATM, MULTA E JUROS		
		11. TOTAL		
Patronal +		3.506,14	Base de Cálculo 18,00%	19.478,55
Segurados +		2.726,99	Valor Fundo Reserva 0,00%	0,00
			Base Calc. C. Suplementar: 0%	0,00
			Valor Custo Suplementar:	0,00
				12. AUTENTICAÇÃO BANCÁRIA

		3. CÓDIGO DE PAGAMENTO		
		4. COMPETÊNCIA		MARÇO/2023
		5. IDENTIFICADOR		23489834000108
1. NOME OU RAZÃO SOCIAL/ FONE/ ENDEREÇO:		6. VALOR		6.233,13
		7.		
		8.		
Vinculos: Todos 018 - SEC. DE DESEN ECONOMICO CULT E TURISMO 026 - EFETIVOS FONTE RECURSO: -		9. VALOR DE OUTRAS ENTIDADES		
2. VENCIMENTO		10. ATM, MULTA E JUROS		
		11. TOTAL		
Patronal +		3.506,14	Base de Cálculo 18,00%	19.478,55
Segurados +		2.726,99	Valor Fundo Reserva 0,00%	0,00
			Base Calc. C. Suplementar: 0%	0,00
			Valor Custo Suplementar:	0,00
				12. AUTENTICAÇÃO BANCÁRIA





Emissão de comprovantes

G3320309525275311
03/05/2023 10:09:29

19/04/2023 - BANCO DO BRASIL - 17:19:42
415004150 SEGUNDA VIA 0001
COMPROVANTE DE TRANSFERENCIA
DE CONTA CORRENTE P/ CONTA CORRENTE

CLIENTE: DESENV ECONOMICO TURISMO
AGENCIA: 4150-5 CONTA: 14.005-8
=====

DATA DA TRANSFERENCIA	19/04/2023
NR. DOCUMENTO	554.150.000.009.041
VALOR TOTAL	6.233,13

***** TRANSFERIDO PARA:
CLIENTE: FUNDO DE PREVIDENCIA SOCI
AGENCIA: 4150-5 CONTA: 9.041-7
NR. DOCUMENTO 554.150.000.014.005
=====

NR. AUTENTICACAO	0.428.E38.666.5D6.978
------------------	-----------------------

Transação efetuada com sucesso por: JE661923 LARA BARBOSA PONTE.

		3. CÓDIGO DE PAGAMENTO	
		4. COMPETÊNCIA	MARÇO/2023
		5. IDENTIFICADOR	23489834000108
1. NOME OU RAZÃO SOCIAL/ FONE/ ENDEREÇO:		6. VALOR	5.465,63
CEP:		7.	
Vinculos: Todos		8.	
020 - SECRETARIA DE SAUDE- PAB 028 - ENFERMEIRO-PSF PAB		9. VALOR DE OUTRAS ENTIDADES	
FONTE RECURSO: -		10. ATM, MULTA E JUROS	
2. VENCIMENTO		11. TOTAL	
Patronal +	3.074,43	Base de Cálculo 18,00%	17.080,16
Segurados +	2.391,20	Valor Fundo Reserva 0,00%	0,00
		Base Calc. C. Suplementar: 0%	0,00
		Valor Custo Suplementar:	0,00
			12. AUTENTICAÇÃO BANCÁRIA

		3. CÓDIGO DE PAGAMENTO	
		4. COMPETÊNCIA	MARÇO/2023
		5. IDENTIFICADOR	23489834000108
1. NOME OU RAZÃO SOCIAL/ FONE/ ENDEREÇO:		6. VALOR	5.465,63
CEP:		7.	
Vinculos: Todos		8.	
020 - SECRETARIA DE SAUDE- PAB 028 - ENFERMEIRO-PSF PAB		9. VALOR DE OUTRAS ENTIDADES	
FONTE RECURSO: -		10. ATM, MULTA E JUROS	
2. VENCIMENTO		11. TOTAL	
Patronal +	3.074,43	Base de Cálculo 18,00%	17.080,16
Segurados +	2.391,20	Valor Fundo Reserva 0,00%	0,00
		Base Calc. C. Suplementar: 0%	0,00
		Valor Custo Suplementar:	0,00
			12. AUTENTICAÇÃO BANCÁRIA





Emissão de comprovantes

G3320309525275311
03/05/2023 10:10:26

18/04/2023 - BANCO DO BRASIL - 15:50:54
415004150 SEGUNDA VIA 0001
COMPROVANTE DE TRANSFERENCIA
DE CONTA CORRENTE P/ CONTA CORRENTE

CLIENTE: PREF MUN DE TEJUCUOCA
AGENCIA: 4150-5 CONTA: 10.579-1
=====

DATA DA TRANSFERENCIA	18/04/2023
NR. DOCUMENTO	554.150.000.009.041
VALOR TOTAL	5.465,63

***** TRANSFERIDO PARA:

CLIENTE: FUNDO DE PREVIDENCIA SOCI
AGENCIA: 4150-5 CONTA: 9.041-7
NR. DOCUMENTO 554.150.000.010.579
=====

NR. AUTENTICACAO	A.F71.72B.0C0.622.1D3
------------------	-----------------------

		3. CÓDIGO DE PAGAMENTO		
		4. COMPETÊNCIA		MARÇO/2023
		5. IDENTIFICADOR		23489834000108
1. NOME OU RAZÃO SOCIAL/ FONE/ ENDEREÇO:		6. VALOR		36.935,57
CEP:		7.		
Vinculos: Todos		8.		
020 - SECRETARIA DE SAUDE- PAB 038 - SEDE FONTE RECURSO: -		9. VALOR DE OUTRAS ENTIDADES		
2. VENCIMENTO		10. ATM, MULTA E JUROS		
		11. TOTAL		
Patronal +	20.776,29	Base de Cálculo 18,00%	115.423,83	12. AUTENTICAÇÃO BANCÁRIA
Segurados +	16.159,28	Valor Fundo Reserva 0,00%	0,00	
		Base Calc. C. Suplementar: 0%	0,00	
		Valor Custo Suplementar:	0,00	

		3. CÓDIGO DE PAGAMENTO		
		4. COMPETÊNCIA		MARÇO/2023
		5. IDENTIFICADOR		23489834000108
1. NOME OU RAZÃO SOCIAL/ FONE/ ENDEREÇO:		6. VALOR		36.935,57
CEP:		7.		
Vinculos: Todos		8.		
020 - SECRETARIA DE SAUDE- PAB 038 - SEDE FONTE RECURSO: -		9. VALOR DE OUTRAS ENTIDADES		
2. VENCIMENTO		10. ATM, MULTA E JUROS		
		11. TOTAL		
Patronal +	20.776,29	Base de Cálculo 18,00%	115.423,83	12. AUTENTICAÇÃO BANCÁRIA
Segurados +	16.159,28	Valor Fundo Reserva 0,00%	0,00	
		Base Calc. C. Suplementar: 0%	0,00	
		Valor Custo Suplementar:	0,00	



18/04/2023 - BANCO DO BRASIL - 15:50:54
415004150 SEGUNDA VIA 0001

COMPROVANTE DE TRANSFERENCIA
DE CONTA CORRENTE P/ CONTA CORRENTE

CLIENTE: PREF MUN DE TEJUCUOCA
AGENCIA: 4150-5 CONTA: 10.579-1

=====

DATA DA TRANSFERENCIA	18/04/2023
NR. DOCUMENTO	554.150.000.009.041
VALOR TOTAL	36.935,57

***** TRANSFERIDO PARA:

CLIENTE: FUNDO DE PREVIDENCIA SOCI
AGENCIA: 4150-5 CONTA: 9.041-7
NR. DOCUMENTO 554.150.000.010.579

=====

NR. AUTENTICACAO	8.978.34C.988.858.A8A
------------------	-----------------------

		3. CÓDIGO DE PAGAMENTO	
		4. COMPETÊNCIA	MARÇO/2023
		5. IDENTIFICADOR	23489834000108
1. NOME OU RAZÃO SOCIAL/ FONE/ ENDEREÇO:		6. VALOR	18.747,84
CEP:		7.	
Vinculos: Todos		8.	
020 - SECRETARIA DE SAUDE- PAB 069 - AGENTE COMUN DE SAUDE		9. VALOR DE OUTRAS ENTIDADES	
FONTE RECURSO: -		10. ATM, MULTA E JUROS	
2. VENCIMENTO		11. TOTAL	
Patronal +	10.545,66	Base de Cálculo 18,00%	58.587,00
Segurados +	8.202,18	Valor Fundo Reserva 0,00%	0,00
		Base Calc. C. Suplementar: 0%	0,00
		Valor Custo Suplementar:	0,00
			12. AUTENTICAÇÃO BANCÁRIA

		3. CÓDIGO DE PAGAMENTO	
		4. COMPETÊNCIA	MARÇO/2023
		5. IDENTIFICADOR	23489834000108
1. NOME OU RAZÃO SOCIAL/ FONE/ ENDEREÇO:		6. VALOR	18.747,84
CEP:		7.	
Vinculos: Todos		8.	
020 - SECRETARIA DE SAUDE- PAB 069 - AGENTE COMUN DE SAUDE		9. VALOR DE OUTRAS ENTIDADES	
FONTE RECURSO: -		10. ATM, MULTA E JUROS	
2. VENCIMENTO		11. TOTAL	
Patronal +	10.545,66	Base de Cálculo 18,00%	58.587,00
Segurados +	8.202,18	Valor Fundo Reserva 0,00%	0,00
		Base Calc. C. Suplementar: 0%	0,00
		Valor Custo Suplementar:	0,00
			12. AUTENTICAÇÃO BANCÁRIA



18/04/2023 - BANCO DO BRASIL - 15:50:54
415004150 SEGUNDA VIA 0001

COMPROVANTE DE TRANSFERENCIA
DE CONTA CORRENTE P/ CONTA CORRENTE

CLIENTE: PREF MUN DE TEJUCUOCA
AGENCIA: 4150-5 CONTA: 10.579-1

=====

DATA DA TRANSFERENCIA	18/04/2023
NR. DOCUMENTO	554.150.000.009.041
VALOR TOTAL	18.747,84

***** TRANSFERIDO PARA:

CLIENTE: FUNDO DE PREVIDENCIA SOCI
AGENCIA: 4150-5 CONTA: 9.041-7

NR. DOCUMENTO 554.150.000.010.579
=====

NR.AUTENTICACAO 4.35D.F68.678.055.BA3

Transação efetuada com sucesso por: JE661923 LARA BARBOSA PONTE.

		3. CÓDIGO DE PAGAMENTO	
		4. COMPETÊNCIA	MARÇO/2023
		5. IDENTIFICADOR	23489834000108
1. NOME OU RAZÃO SOCIAL/ FONE/ ENDEREÇO:		6. VALOR	2.080,00
CEP:		7.	
Vinculos: Todos		8.	
026 - SEC. DE JUVENTUDE ESPORTE E LAZER 042 - CARGOS		9. VALOR DE OUTRAS ENTIDADES	
COMISSIONADOS FONTE RECURSO: -		10. ATM, MULTA E JUROS	
2. VENCIMENTO		11. TOTAL	
Patronal +	1.170,00	Base de Cálculo 18,00%	6.500,00
Segurados +	910,00	Valor Fundo Reserva 0,00%	0,00
		Base Calc. C. Suplementar: 0%	0,00
		Valor Custo Suplementar:	0,00
			12. AUTENTICAÇÃO BANCÁRIA

		3. CÓDIGO DE PAGAMENTO	
		4. COMPETÊNCIA	MARÇO/2023
		5. IDENTIFICADOR	23489834000108
1. NOME OU RAZÃO SOCIAL/ FONE/ ENDEREÇO:		6. VALOR	2.080,00
CEP:		7.	
Vinculos: Todos		8.	
026 - SEC. DE JUVENTUDE ESPORTE E LAZER 042 - CARGOS		9. VALOR DE OUTRAS ENTIDADES	
COMISSIONADOS FONTE RECURSO: -		10. ATM, MULTA E JUROS	
2. VENCIMENTO		11. TOTAL	
Patronal +	1.170,00	Base de Cálculo 18,00%	6.500,00
Segurados +	910,00	Valor Fundo Reserva 0,00%	0,00
		Base Calc. C. Suplementar: 0%	0,00
		Valor Custo Suplementar:	0,00
			12. AUTENTICAÇÃO BANCÁRIA





Emissão de comprovantes

G3320309525275311
03/05/2023 10:10:57

19/04/2023 - BANCO DO BRASIL - 16:54:24
096200962 SEGUNDA VIA 0001
COMPROVANTE DE TRANSFERENCIA
DE CONTA CORRENTE P/ CONTA CORRENTE

CLIENTE: SEC JUV CULT DESP
AGENCIA: 0962-8 CONTA: 41.299-6
=====

DATA DA TRANSFERENCIA	19/04/2023
NR. DOCUMENTO	554.150.000.009.041
VALOR TOTAL	2.080,00

***** TRANSFERIDO PARA:
CLIENTE: FUNDO DE PREVIDENCIA SOCI
AGENCIA: 4150-5 CONTA: 9.041-7
NR. DOCUMENTO 550.962.000.041.299
=====

NR. AUTENTICACAO	8.D1F.748.8E1.E8C.140
------------------	-----------------------

		3. CÓDIGO DE PAGAMENTO		
		4. COMPETÊNCIA		MARÇO/2023
		5. IDENTIFICADOR		23489834000108
1. NOME OU RAZÃO SOCIAL/ FONE/ ENDEREÇO:		6. VALOR		1.347,13
CEP:		7.		
Vinculos: Todos		8.		
026 - SEC. DE JUVENTUDE ESPORTE E LAZER 043 - SEDE FONTE		9. VALOR DE OUTRAS ENTIDADES		
RECURSO: -		10. ATM, MULTA E JUROS		
2. VENCIMENTO		11. TOTAL		
Patronal +	757,76	Base de Cálculo 18,00%	4.209,80	12. AUTENTICAÇÃO BANCÁRIA
Segurados +	589,37	Valor Fundo Reserva 0,00%	0,00	
		Base Calc. C. Suplementar: 0%	0,00	
		Valor Custo Suplementar:	0,00	

		3. CÓDIGO DE PAGAMENTO		
		4. COMPETÊNCIA		MARÇO/2023
		5. IDENTIFICADOR		23489834000108
1. NOME OU RAZÃO SOCIAL/ FONE/ ENDEREÇO:		6. VALOR		1.347,13
CEP:		7.		
Vinculos: Todos		8.		
026 - SEC. DE JUVENTUDE ESPORTE E LAZER 043 - SEDE FONTE		9. VALOR DE OUTRAS ENTIDADES		
RECURSO: -		10. ATM, MULTA E JUROS		
2. VENCIMENTO		11. TOTAL		
Patronal +	757,76	Base de Cálculo 18,00%	4.209,80	12. AUTENTICAÇÃO BANCÁRIA
Segurados +	589,37	Valor Fundo Reserva 0,00%	0,00	
		Base Calc. C. Suplementar: 0%	0,00	
		Valor Custo Suplementar:	0,00	



19/04/2023 - BANCO DO BRASIL - 16:54:24
096200962 SEGUNDA VIA 0002

COMPROVANTE DE TRANSFERENCIA
DE CONTA CORRENTE P/ CONTA CORRENTE

CLIENTE: SEC JUV CULT DESP
AGENCIA: 0962-8 CONTA: 41.299-6

=====

DATA DA TRANSFERENCIA	19/04/2023
NR. DOCUMENTO	554.150.000.009.041
VALOR TOTAL	1.347,13

***** TRANSFERIDO PARA:
CLIENTE: FUNDO DE PREVIDENCIA SOCI
AGENCIA: 4150-5 CONTA: 9.041-7
NR. DOCUMENTO 550.962.000.041.299
=====

NR. AUTENTICACAO	E.F0E.A07.A9B.575.43B
------------------	-----------------------

Transação efetuada com sucesso por: JE661923 LARA BARBOSA PONTE.

RESUMO DAS FOLHAS DE PAGAMENTOS

Plano Previdenciário									
Orgão Setor Nome Folha	Valor Bruto	Base Cálculo	Patronal	Suplementar	T. Patronal	T. Servidor	GPM A PAGAR	Dt. Pg. Patronal	Dt. Pg. Servidor
GABINETE	R\$ 2.663,82	R\$ 2.604,00	R\$ 468,72	R\$ 0,00	R\$ 468,72	R\$ 364,56	R\$ 833,28	18/04/2023	18/04/2023
FUNDEB 30% - EDUC FUNDAMENTAL	R\$ 2.642,72	R\$ 2.642,72	R\$ 475,69	R\$ 0,00	R\$ 475,69	R\$ 369,98	R\$ 845,67	18/04/2023	18/04/2023
FUNDEB 70% - EDUC INFANTL CRECHE	R\$ 220.952,58	R\$ 220.832,94	R\$ 39.749,93	R\$ 0,00	R\$ 39.749,93	R\$ 30.916,43	R\$ 70.666,36	18/04/2023	18/04/2023
SEC. DE INFRA-ESTRUTURA - EFETIVOS	R\$ 48.950,66	R\$ 46.002,14	R\$ 8.280,39	R\$ 0,00	R\$ 8.280,39	R\$ 6.440,25	R\$ 14.720,64	18/04/2023	18/04/2023
SECRETARIA DE SAUDE - EFETIVOS	R\$ 62.084,40	R\$ 50.760,22	R\$ 9.136,84	R\$ 0,00	R\$ 9.136,84	R\$ 7.106,41	R\$ 16.243,25	18/04/2023	18/04/2023
SECRETARIA DE SAUDE - AGENTES DE ENDEMIAS	R\$ 62.083,89	R\$ 43.260,00	R\$ 7.786,80	R\$ 0,00	R\$ 7.786,80	R\$ 6.056,40	R\$ 13.843,20	18/04/2023	18/04/2023
SECRETARIA DE SAUDE - HOSPITAL DE PP ROQUE SILVA MOTA	R\$ 59.671,68	R\$ 45.470,32	R\$ 8.184,66	R\$ 0,00	R\$ 8.184,66	R\$ 6.365,83	R\$ 14.550,49	18/04/2023	18/04/2023
SECRETARIA DE DESENVOLVIMENTO SOCIAL - SEDE	R\$ 26.013,98	R\$ 24.286,76	R\$ 4.371,62	R\$ 0,00	R\$ 4.371,62	R\$ 3.400,14	R\$ 7.771,76	18/04/2023	18/04/2023
SECRETARIA DE DESENVOLVIMENTO SOCIAL - CONSELHO TUTELAR	R\$ 3.065,42	R\$ 2.604,00	R\$ 468,72	R\$ 0,00	R\$ 468,72	R\$ 364,56	R\$ 833,28	18/04/2023	18/04/2023
SECRETARIA DE DESENVOLVIMENTO SOCIAL - CRAS VOLANTE	R\$ 25.216,83	R\$ 21.406,41	R\$ 3.853,15	R\$ 0,00	R\$ 3.853,15	R\$ 2.996,88	R\$ 6.850,03	18/04/2023	18/04/2023
SEDUC FME - ADMINISTRATIVO	R\$ 6.500,00	R\$ 6.500,00	R\$ 1.170,00	R\$ 0,00	R\$ 1.170,00	R\$ 910,00	R\$ 2.080,00	18/04/2023	18/04/2023

RESUMO DAS FOLHAS DE PAGAMENTOS

Plano Previdenciário									
Orgão Setor Nome Folha	Valor Bruto	Base Cálculo	Patronal	Suplementar	T. Patronal	T. Servidor	GPM A PAGAR	Dt. Pg. Patronal	Dt. Pg. Servidor
SEDUC - FME - SEDE	R\$ 1.361,82	R\$ 1.302,00	R\$ 234,36	R\$ 0,00	R\$ 234,36	R\$ 182,28	R\$ 416,64	18/04/2023	18/04/2023
SECRETARIA DE SAUDE- PAB - ENFERMEIRO-PSF	R\$ 17.600,96	R\$ 17.080,16	R\$ 3.074,43	R\$ 0,00	R\$ 3.074,43	R\$ 2.391,20	R\$ 5.465,63	18/04/2023	18/04/2023
SECRETARIA DE SAUDE- PAB - SEDE	R\$ 135.687,89	R\$ 115.423,83	R\$ 20.776,29	R\$ 0,00	R\$ 20.776,29	R\$ 16.159,28	R\$ 36.935,57	18/04/2023	18/04/2023
SECRETARIA DE SAÚDE- PAB - AGENTE COMUN DE SAÚDE	R\$ 80.851,20	R\$ 58.587,00	R\$ 10.545,66	R\$ 0,00	R\$ 10.545,66	R\$ 8.202,18	R\$ 18.747,84	18/04/2023	18/04/2023
SEC. DE JUVENTUDE ESPORTE E LAZER COMISSIONADOS	R\$ 6.500,00	R\$ 6.500,00	R\$ 1.170,00	R\$ 0,00	R\$ 1.170,00	R\$ 910,00	R\$ 2.080,00	19/04/2023	19/04/2023
SEC. DE JUVENTUDE ESPORTE E LAZER SEDE	R\$ 4.209,80	R\$ 4.209,80	R\$ 757,76	R\$ 0,00	R\$ 757,76	R\$ 589,37	R\$ 1.347,13	19/04/2023	19/04/2023
FUNDEB 70% - EDUC INFANTL PRE-ESCOLA	R\$ 138.170,86	R\$ 133.706,46	R\$ 24.067,16	R\$ 0,00	R\$ 24.067,16	R\$ 19.207,69	R\$ 43.274,85	18/04/2023	18/04/2023
FUNDEB 70% - EDUC FUNDAMENTAL	R\$ 1.273.150,25	R\$ 1.258.229,54	R\$ 226.481,32	R\$ 0,00	R\$ 226.481,32	R\$ 177.362,27	R\$ 403.843,59	18/04/2023	18/04/2023
SEC. DE GESTÃO E CONTROLE - EFETIVOS	R\$ 36.954,67	R\$ 35.472,27	R\$ 6.385,01	R\$ 0,00	R\$ 6.385,01	R\$ 4.966,11	R\$ 11.351,12	18/04/2023	18/04/2023
SEC. DE DESEN AGRÁRIO E MEIO AMBIENTE - SEDE	R\$ 26.858,52	R\$ 26.798,70	R\$ 4.823,77	R\$ 0,00	R\$ 4.823,77	R\$ 3.751,80	R\$ 8.575,57	18/04/2023	18/04/2023
SECRETARIA DE DESEN ECONOMICO E TURISMO - EFETIVOS	R\$ 19.957,11	R\$ 19.478,55	R\$ 3.506,14	R\$ 0,00	R\$ 3.506,14	R\$ 2.726,99	R\$ 6.233,13	19/04/2023	19/04/2023

Totais	R\$ 2.261.149,06	R\$ 2.143.157,82	R\$ 385.768,42	R\$ 0,00	R\$ 385.768,42	R\$ 301.740,61	R\$ 687.509,03		
--------	------------------	------------------	----------------	----------	----------------	----------------	----------------	--	--